工芸家

【岡山】
有松啓介
石原中山
井上みゆき
岩本文子
岡田多恵
於久田大介
小倉明子
小椋芳之
小木下風
草間宗雄
小坂喆石
小谷崇次
小松原栄次
迫田賢臣
塩津岳子
須本容子
中野雅子
平井友明
平田宏人
平松将山
藤川龍然
真鍋建生
丸山芳子
宇昌子
永島勢津子
芝根佳子
【広島】
【東京】
和子

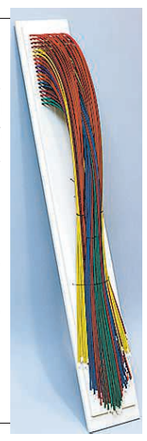
草間喆雄「FLOW-WI」

写真家

【岡山】
青地大輔
大賀清子
大塚和正
大森宗八
小山博
田口景子
土居礼子
長瀬正己
中村昭夫
(遺作)
難波康實
難波裕子
三谷原篤
三宅義親

茶道家

【広島】
上田宗冏
【京都】
千玄室
千宗室
千宗守
速水宗燕

宗教家

【岡山】
黒住宗晴
【香川】
菅智潤
【京都】
久我儼昭
小堀泰巌
宮城泰年
森清範
【奈良】
多川俊映
山田法胤
【滋賀】
大樹孝啓
【長野】
村上光田

森清範「百折不撓」

黒住宗晴「敬神尊人」

彫刻家

【岡山】
上田久利
榎本勝彦
尾崎公彦
梶浦徳雄
金盛秀禎
木村玉舟
久山淑夫
田丸稔
難波聖爾
西岡良和
蛭田二郎
前嶋英揮
武藤順九
横山祐三
【香川】
速水史朗

武藤順九「誕生 2023」

蛭田二郎「『木菟』顔」

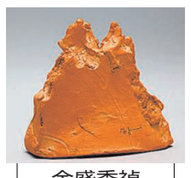
金盛秀禎「こどもたち」

上田久利「少女・おさげ」

木村玉舟「瀬戸内焼柘榴に鳥」

陶芸家

【岡山】
赤井夕希子
赤畠太
天沼徹
石田和也
石田安弘
石野晃
伊勢﨑競
伊勢﨑晃一朗
伊勢﨑淳
伊勢﨑創
市川透
出井潔晴
出井隆
出井尚文
今井清秀
入江恒旨
岩本修一
岩本哲也
浦上光弘
大饗利秀
大石橋宏樹
太田篤
大森輝彦
大森宏明
岡野玄鹿
岡本篤
岡本和敏
岡本研作
岡本孝明
岡本達弥
岡本徹正
岡本廣宗
岡本丸味
岡本龍一子
岡本恵一
岡本隆樹
奥越直厳
小隠加介
加金平
金金重
金重多門
金重懐
金重有邦
金光教悟
川井明美
川上節子
川端文男
神戸光昭
生陶景彩
生陶衆啓
木村宏造
木村素静
木村陶峰
木村友敬
國延昇
黒井千左
黒井博史
黒崎巌
高坂弘
児島塊太郎
小西陶蔵
小山真吾
近末廣
齊藤正彦
作元隆
佐藤苔助
柴岡紘一
柴岡信力
柴岡宏義
柴岡正久
柴岡寿志
澁田政守
島村昭
清水政幸
菅形基道
鈴木美史
髙原卓代
高見勝照
高力芳守
多久健次
竹中陶玉
恒枝博
豊福孝眞
中西勝
西村山
橋原勝
橋本和
橋本勘介
隠﨑隆一「備前花生」

伊勢﨑淳「備前黒徳利」

馬場隆志「備前黒徳利」

森一朗「備前花入」

金光教悟「備前切込花入」

隠﨑隆一「備前花生」

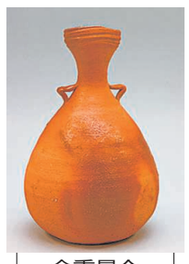
金重晃介「備前緋襷耳付花入」

松井與之「備前窯変花入」

豊福博「備前自然練込香炉」

吉本正「備前四方皿」

山本雄一「備前花入」

金重懐「備前信楽茶盌」

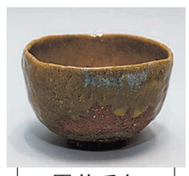
黒井千左「虫明焼荒土灰釉茶盌」

作元朋子「Form 222 Form 23」

前田昭博「白瓷面取盃」

岡本篤「織部菓子器」

児島塊太郎「織部花器」

岡本孝明「茶盌」

書家

【岡山】
浅沼翡舟
石川浩州(刻字)
小野玲華
草野曽舟
小竹石雲
佐藤遊山
澤田虚遊
髙木聖鶴
(遺作)
寺坂昌三
原野龍峰
藤川翠香
松嶋碧山
水田義郎(刻字)
森上光月
山本一舟
【広島】
村上俄山
【東京】
木村菁香
髙木聖雨

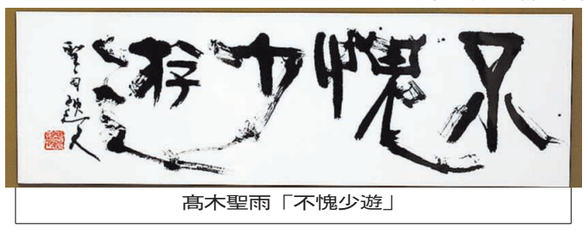
髙木聖雨「不愧少遊」

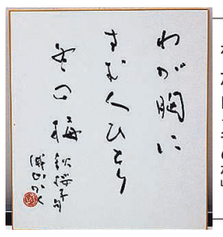
村上俄山「冬の梅」

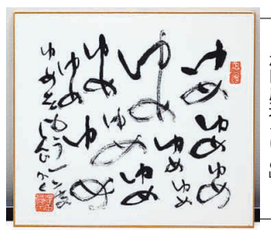
澤田虚遊「ゆめ」

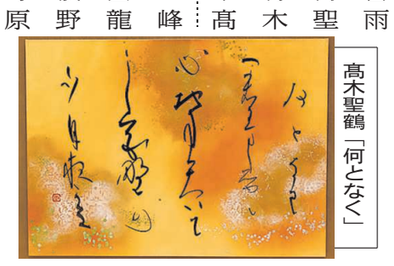
髙木聖鶴「何となく」

第76回歳末助け合い美術展

敬称略、順不同

善意の作品一堂

31日から山陽新聞社本社

山陽新聞社会事業団（松田正己理事長）は、恒例のチャリティー展「歳末助け合い美術展」を31日から11月5日まで、山陽新聞社本社（岡山市北区柳町）で開きます。

1948年に始まり、今回で76回目。地元岡山、広島県をはじめ、国内外の美術、書道、工芸、スポーツ、音楽、宗教界などの著名な方々から寄贈された書画、工芸品など約450点を展示します。

会場で入札してもらい、最高値が落札者になり買い上げていただきます。益金は「歳末愛の義援金」として社会福祉施設に贈るほか、各種社会福祉事業に役立てます。来場をお待ちしています。

【会期】10月31日（火）～11月5日（日）午前10時～午後5時半（最終日は午後4時まで）

【会場】岡山市北区柳町、山陽新聞社本社9階

【入札について】会場受付で住所、名前などを登録して入札していただきます。落札者には、引き渡しの要領を後日お知らせします。落札後のキャンセルはできません。

（作品寄贈者は10月23日到着分まで）

日本画家

【岡山】
浅野有紀
安東陽子
井手康人
大谷南椛
岡崎里風
神戸淑子
金山孝妍
小見山利
小山紀子
坂元洋介
鈴鹿征巨
周藤美穂
隅田夏蔚
角野友美
寺島尚子
西崎節敏
藤田且文
堀崎崇弘
三木國
村山湖
森川己
吉田麗
中村知
【広島】
智
【大阪】
讓
【東京】
郁
【千葉】
澁澤星
【千葉】
国定美津子

井手康人「富士山」

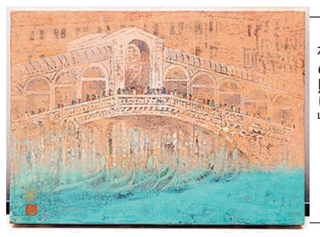
中村讓「リアルト橋の賑い」

森山知己「山姫『あけび』」

澁澤星「さくらさく」

坂元洋介「午後のマリアの家」

金孝妍「森に住む月の光」

洋画家

【岡山】
赤木曠児郎
(遺作)
飛鳥和子
有藤富男
有吉明子
飯牟礼鈴子
池守正行
石井則雄
石田宗之
井上勇
上野留美子
卜部康子
江田康夫
海老沼裕子
永広絹江
大石勝
大田利
大山健
奥山裕治
影山直枝
片川美千代
北日下
社塚敏雄
野平恵美子
和朗
大悍久
岡本
蔵知武
香西弘良
河本昭政
児島慎太郎
後藤晋
小林直
小松原寿
佐伯裕一
佐藤孝洋
佐藤智美
直原清美
直田豊実
佐藤洋
高原一
真重涼香
松山裕一
髙原彩子

山本佳子「庭のバラ」

山下恒子「春らんまん 北アルプス」

和田貢「湖畔の桜」

池田清明「柿」

山部泰司「山の声」

光延由香利「omokage」

藤原加奈子「夏の記憶」

片山裕之「タンポポ（わたげ）」

関野智子「習作・赤いスカート」

版画家

髙原洋一「Komon&Line 2023A」

岡村勇佑「風・遠い手」

真重涼香「ほどける心」

著名人

【岡山】
あさのあつこ
岡山シーガルズ
岡山リベッツ
菅井竜也
高橋秀
中村ヒロキ
ファジアーノ岡山
藤田桜
【東京】
有森裕子
高橋大輔
原研哉

高橋秀「恋」

藤田桜「宵待ち」

山陽新聞社会事業団主催 入札は来月5日まで

福島隆壽「華（マリアカラス）」

赤木曠児郎「映画館ガンベッタ・日本通りから」

立花博「ベルギー・ブルージュ」

【兵庫】
林孝三
【京都】
おかだ美保
山部泰司
【奈良】
武部悦子
【愛知】
佐々木孝義
【長野】
山下恒子
【神奈川】
池田清明
【東京】
出宮須磨子
小柴悦子
清水悟
村澤清志
三宮滝きみこ
宮野茂美
椋森節子
山口裕美子
山本佳子
横山二三雄
吉行鮎子
【広島】
卜部俊孝
小林福恵
広田和典
藤田伸一
宮崎美隆
和田貢
永禮直義
難波勝己
仁熊政博
原来仁子
平松常子
福島隆壽
福田淳子
福武一心
藤井軍二
藤田義雄
(遺作)
藤原加奈子
的崎裕子
水嶋早樹
溝口博彦
光延由香利
やそし
(遺作)
武治
山中
山野子
智人
橋昌子
内昌
花博
本明久
谷
下関
下竹
清立
純子
佳子
重苑
川勝
原操
松勲
次忍
原山
津常
椿中
富山
友
長
中

版画家

【岡山】
太田三郎
岡村勇佑
髙原彩子
髙原洋一
真重涼香
松山裕一

著名人

【岡山】
あさのあつこ
岡山シーガルズ
岡山リベッツ
菅井竜也
高橋秀
中村ヒロキ
ファジアーノ岡山
藤田桜
【東京】
有森裕子
高橋大輔
原研哉