

おかやま県民文化祭

第76回 岡山県美術展覧会 募集要項

日本画・洋画・工芸・書道・写真・彫刻

主 催：岡山県・山陽新聞社・おかやま県民文化祭実行委員会

特別協賛： **大本組**
OHMOTO

協力：公益財団法人マルセンスポーツ・文化振興財団

後援：岡山県教育委員会・岡山市

お問い合わせ：山陽新聞社事業本部 〒700-8634 岡山市北区柳町2丁目1番1号 電話 (086)803-8015

趣 旨

岡山県内から美術作品を公募し、その中よりすぐれた作品を選んで展示、ひろく一般県民に美術鑑賞の機会を提供するとともに作品の向上、地域文化の進展に寄与することを目的とする。

展 覧 会

岡山会場

- 会 期 I 期：2025年9月4日(木)～7日(日)
会 場 岡山県立美術館／洋画
岡山県天神山文化プラザ／日本画・書道 I 期
II 期：2025年9月11日(木)～14日(日)
岡山県立美術館／工芸・写真・彫刻
岡山県天神山文化プラザ／書道 II 期
※書道部門の桃花賞・地域奨励賞・県展賞・奨励賞・入選・委嘱は2期に分けて展示
- 開場時間 午前9時～午後5時
(4日は岡山県立美術館のみ午前10時開場、7、14日は午後4時閉場)
- 入 場 料 前売り券(一般のみ) 600円
(通 期) 当日券 一般800円
高校生以下無料

展示作品

入選以上の作品と名誉顧問、顧問、審査会員、審査員、招待、委嘱の出品作品

応募資格

岡山県内に在住、在勤、在学している人

表 彰

入選作品(無鑑査を含む)の中から各部門別に作品を選び、山陽新聞社賞(書道かなは高木聖鶴賞)(2点以内)、岡山県知事賞、岡山県教育長賞、岡山市長賞(各1点)、県展特別賞(若干)、桃花賞(若干)をそれぞれ贈ります。山陽新聞社大賞は委嘱出品作品の中から各部門1点ずつ選び贈ります。なお、書道部門は該当作品がある場合は2点まで選び贈ります。しかし各部門とも該当作品がない時はこの限りではありません。

※地域奨励賞・県展賞・奨励賞・入選の受賞者は、表彰式はありません。作品搬出時に賞状をお渡しします。業者搬入の方は業者へ一括してお渡しします。

発 表

2025年8月22日(金)予定

山陽新聞社ホームページ(<https://c.sanyonews.jp>)において、入賞・入選者を発表します。書道部門と洋画部門の地域奨励賞・県展賞・奨励賞・入選、書道部門の桃花賞、委嘱は展示期も掲載します。ホームページでご確認ください。

※郵便通知はありません。

※山陽新聞朝刊は9月2日(火)掲載予定

審査・審査員

50音順 ※は新任

主催者で委嘱した審査員により審査し、入選作品以上を陳列します。審査、陳列についての異議の申し立ては受けません。

- | | | | | | | |
|---------|-------------|-------------|-------|--------|--------|-------|
| 第1部 日本画 | 池畑 秀穂 | 上藺 四郎 | ※澁澤 星 | 村居 正之 | 森山 知己 | |
| 第2部 洋 画 | 石田 宗之 | 泉谷 淑夫 | 小川 尊一 | 河本 昭政 | 岸本 和明 | 東島 毅 |
| | 山口裕美子 | | | | | |
| 第3部 工 芸 | 磯谷 晴弘 | 隠崎 隆一 | 金重 有邦 | 黒井 千左 | 佐藤 常子 | 塩津 容子 |
| | 谷一 尚 | 藤川 建然 | | | | |
| 第4部 書 道 | 小野 玲華 | 梶谷 純子 | 草野 曾舟 | 寺坂 昌三 | 中池 竺舟 | 藤川 翠香 |
| | 光枝 旭翠 | 森上 光月(以上かな) | | | | |
| | 小竹 石雲 | 齋藤 弘香 | 坂本 棧舟 | 澤田 虚遊 | ※柴原 靖彦 | 水川 桃邨 |
| | 横田 仙春(以上漢字) | | | | | |
| 第5部 写 真 | ※青地 大輔 | 北山由紀雄 | 長瀬 正己 | ※三宅 浩一 | | |
| 第6部 彫 刻 | 上田 久利 | 木村 玉舟 | 小林 照尚 | 前嶋 英輝 | | |

作品規格

未発表のもので各部門とも1人1点まで。写真部門の一般応募は1人5点(作品)まで

※一括応募のみ。入選以上は1人1作品のみ。入選しない場合もあります。

画面保護の必要がある時にはアクリルを使用すること。本規定違反や、破損の恐れがある作品は受け付けません。必要のある場合は、展示金具を取りつけます。

第1部 日本画

S20号以上F50号以内。
額装のこと。額幅は6cm以内。

第2部 洋画

S20号以上F50号以内。版画については30号以下でも可。
額装のこと。額幅は6cm以内。ただし、委嘱作家に限りS50号まで。十分に乾燥させること。

第3部 工芸

200cm四方以内。

第4部 書道 ※必ずひもととりつけること

面積は1㎡以内で額装のこと。標準は55cm×170cm、60cm×140cm、90cm×90cmで縦、横の選択は自由。
ただし一辺の長さは170cmを超えないこと。篆刻は縦39cm×横30cmのタイプ。いずれも仕上がり寸法。臨書、模刻も可。

第5部 写真

※既発表作品の類似作品(同じ制作意図をもって制作された作品)は失格とします。
※著作権や肖像権などに配慮し、出品者の責任において出品すること。主催者はその責任を負いません。
※作品貼付用紙◎は作品裏面の真ん中に、テープで貼付ください。

送り先 締め切り 6月13日必着

出品票④に郵便振替(6月9日振込締め切り)の受領証(写し可)またはご利用明細書を貼付の上、招待券の返信用封筒(110円切手貼付、出品者の住所・氏名を記入のこと)、作品とセットにして、郵送・宅配などで〒700-8634 岡山市北区柳町2丁目1番1号 山陽新聞社事業本部 県展写真係 まで送ること。一般の部は厚紙等で、写真が折れないようにすること。

展示作品について

単写真は四つ切り以上大全紙(50.8cm×61cm)まで。展示作品の仕上がり寸法(パネル張り・額装)は45cm×60cm以上65cm×80cm以内。組み写真の仕上がり寸法(同)は53cm×64cm以上80cm×110cm以内。

<委嘱作家>

上記展示作品寸法に仕上げ、6月13日(必着)までに上記送り先へ搬入ください。

<一般の部>

カラー・白黒の銀塩あるいはデジタルプリント。プリントサイズはA4(21cm×29.7cm)。四つ切り(25.4cm×30.5cm)またはワイド四つ切り(25.4cm×36.6cm)も可。

単写真及び組み写真(1作品5枚以内)。1人合計5作品まで。

※組み写真は仕上がりイメージを同封のこと(並び方がわかる簡単なもの、全体写真も可)

※作品裏面には、台紙・裏打ちシートを絶対糊付けしないこと。応募作品は返却しません。

※デジタルプリントは、写真用紙を推奨。インクジェットプリントの場合は、十分に乾燥させること。

入選以上の方は、別途、展示作品の制作が必要。結果は、7月中旬までに郵送でご連絡します。上記、作品規格のとおり指定日までに指定業者(P4「協賛企業一覧」を参照)などで制作し、指定日に搬入してください。

なお、展示辞退の場合、入賞・入選を取り消し、次年度以降も入賞・入選候補になりません。

第6部 彫刻

等身大、またはそれに準ずる大きさ以内。一辺の長さは200cm以内。重量は200kg以内。

作品サイズ

F30号(910×727)
F50号(1167×910)
S20号(727×727)
S30号(910×910)
S40号(1000×1000)

額装について
作品保護のための
シンプルなもの

出品方法

下記、必要書類と作品をセットで出品ください。

必要書類

- ①出品票[Ⓐ] 作品預かり証[Ⓑ] 作品貼付用紙[Ⓒ] は必ず楷書で分かりやすく必要事項を記入してください。
作品の題名は原則12文字以内です。
- ②作品貼付用紙[Ⓒ] を作品の裏面に上下（天地）がわかるように貼り付けてください。
※[Ⓐ][Ⓑ]は切り離さずに搬入時にお持ちください。

搬入

混雑緩和のため、業者へ搬入搬出をご依頼ください。やむを得ず、個人で当日搬入される方は、郵便振替による出品料の事前払いの上、分散来場にご協力ください（午前中は例年大変込み合います）。なお、当日のお支払いも可能ですが、出品料が高くなります。

搬入日・場所は下記をご確認ください。

	部 門	日 時	場 所
岡 山	日 本 画 ・ 洋 画	8月12日(火)・13日(水) 10:00~17:00 ※業者搬入は14:00~16:00 ※写真は入選以上と招待以上のみ	岡山県天神山文化プラザ 第1展示室
	工 芸 ・ 写 真 ・ 彫 刻		岡山県立美術館
	書 道	8月17日(日)・18日(月) 10:00~15:00	岡山県天神山文化プラザ 第1展示室

業者搬入（画材店・表具店などを通じて出品する場合） ※出品料は業者へ直接お支払いください。

各業者へ直接作品の搬入搬出を依頼してください。経費は自己負担です。業者ごとに締め切り期日等が異なりますので、詳細は直接各社へお問い合わせください。搬入を依頼できる業者については、右ページの「協賛企業一覧」をご参照ください。

必要書類のほかに、**一般・委嘱の方は出品料、招待券の返信用封筒（長3サイズ、110円切手貼付、送付先の住所・名前を記入）が必要**です。

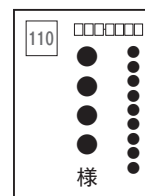

（封筒見本）

個人搬入（出品者、もしくは代理人が直接搬入する場合） ※出品料は事前に郵便振替でお支払いください。

指定の期間に必要な書類を添えて作品を搬入してください。

※出品票[Ⓐ]に郵便振替の受領証（写し可）もしくはご利用明細書を貼ってください。

※出品料の事前払いをされない方は、作品搬入当日に出品料8,000円をお支払いいただきます。

注意事項

- ・応募作品の取り扱いについては十分注意いたしますが、**作品の素材または構造上の欠陥による損傷、その他不可抗力による損害については、主催者は責任を負いません。**
- ・**梱包材は預かりません。**書道以外は展示用のひもや金具はつけないでください。
- ・額から作品がずれるなど、展示に際して支障があると考えられる場合は、主催者が展示の可否等を含め判断します。

以上、注意事項を遵守していただけない場合は、次回から出品をお断りすることがあります。

主催者が開催困難と判断した場合や、天災などの不可抗力により開催が中止となった場合、出品料の返金はいたしません。

主催者は、**展覧会の記録、広報の目的で、作品の写真および動画の撮影並びに複製ができるものとします。また、来場者による会場風景の撮影並びに SNS などでの情報発信を可能とします。**

出品料

※振込手数料は出品者負担 ※招待以上の方は不要

日本画、洋画、工芸、書道、彫刻

6,000円

※搬入当日のお支払いは8,000円

業者搬入もしくは郵便振替 **（振込は搬入前日まで）**

写真 ※一般は、プリント審査になります。

一般：1枚目 6,000円 2枚目以上 3,000円
1枚につき

委嘱：6,000円

郵便振替のみ **（6/9振込締め切り）**

※搬入当日のお支払いはできません。

※**返信用封筒必要**。（110円切手、送付先記入のこと）

搬 出

指定の期間に作品預かり証⑧（搬入時にお渡しします）と引き換えに、作品を返却します。

期間内に必ず搬出してください。期間を過ぎた作品については、主催者が指定する業者より出品者に送料（梱包料含む）着払いで返却します。

搬出日・場所は下記をご確認ください。

	部 門	搬出場所	搬出日・時間
選外作品	書 道	岡山県天神山文化プラザ 第1展示室	8月23日(土) 10:00～15:00
	日 本 画 ・ 洋 画	岡山県天神山文化プラザ 第1展示室	8月24日(日) 10:00～15:00 ※業者搬出は13:30～15:00
展示作品	書 道	岡山県天神山文化プラザ	9月7日(日) 16:00～17:00 9月14日(日) 16:00～17:00
	洋 画	岡山県立美術館	9月8日(月) 10:00～12:00
	日本画・洋画・工芸・写真・彫刻 ※工芸・彫刻は選外作品を含む。	岡山県立美術館	9月27日(土)・28日(日) 10:00～16:00 ※業者搬出は13:30～15:00

協賛企業一覧

※搬入搬出が可能な業者

企業名	搬入搬出 受け入れ部門	住 所	電話番号
アムス 岡山店 倉敷店	日 本 画 ・ 洋 画	700-0823 岡山市北区丸の内1-1-6 710-0055 倉敷市阿知2-3-18	086-225-0001 086-424-0772
シーザーアート	日 本 画 ・ 洋 画 ・ 写 真	710-0803 倉敷市中島1273-1	086-465-8560
ナカイ写真工房	写 真	710-0805 倉敷市片島町5-1	086-466-3633
桂林堂 本店 倉敷店 天神町店	書 道	700-0977 岡山市北区問屋町6-103 710-0046 倉敷市中央1-24-15 700-0814 岡山市北区天神町9-42	086-241-5149 086-425-4020 086-223-8441
東洋額装	書 道	720-2410 福山市加茂町字八軒屋3	084-972-5577
西文明堂 岡山本店 イオンモール岡山店	書 道	700-0815 岡山市北区野田屋町1-9-14 700-0907 岡山市北区下石井1-2-1 5階	086-224-5461 086-222-2454
山部表具店	書 道	710-1300 倉敷市真備町箭田1226-5	086-698-1757
がざい石はら	日 本 画 ・ 洋 画 ・ 写 真	708-0824 津山市沼87-21	086-824-7556
中国画材	日 本 画 ・ 洋 画	708-0001 津山市小原23-1	086-823-4161

個人情報の取り扱いについて

第76回岡山県美術展覧会に応募、申し込みいただいた個人情報は厳正に管理し、同展覧会の実施とそれに付随した入選・入賞者の発表、記録、広報に使用します。また、業務を他社に委託する場合は委託先に対して個人情報の厳重な管理を義務付けます。

郵便振替 払込取扱票 記入方法

※業者搬入の方は必ず業者へ直接お支払いください。

出品料の事前払いは、ゆうちょ銀行（郵便局）で、払込取扱票に下記の必要事項（①出品料金額（写真部門2枚以上の場合要確認） ②出品者氏名 ③応募部門 ④郵便番号・住所 ⑤電話番号）をご記入の上、お支払いください。振込手数料は出品者負担です。

締め切り 写真以外搬入の前日 写真6/9

記入例

00 大阪		払込取扱票 ①	
口座記号番号		金額	
012304		6000	
加入者名 株式会社 山陽新聞社		備考	
おとこ・おなまえ 岡山県展 出品料			
ふりがな ② 出品者氏名 (ふりがな) 様			
お名前※ ③ 応募部門			
郵便番号・ご住所※ ④ 郵便番号・住所			
電話番号※ ⑤ 電話番号			
ご依頼人欄に、おとこ・おなまえをご記入ください。(承認番号 大第60766号) これより下部には何も記入しないでください。			

振替払込請求書兼受領証	
口座記号番号	012304
加入者名	株式会社 山陽新聞社
金額	① 6000
おなまえ※	② 出品者氏名 様
ご依頼人	
料金額 (消費税込み)	日 附 印
備考	

※写真部門は2枚目以降いずれも3,000円

受領証を出品票(A)の裏面に貼り付けてください。
※ご利用明細書も可

お問い合わせ

山陽新聞社事業本部 〒700-8634 岡山市北区柳町2丁目1番1号 電話 (086) 803-8015

天 ↑ 「写真部門(4点目)」 ↓ 地

第76回県展作品 貼付用紙(C)	部門	※作品番号	
	題名		
	住所	市郡 ※郡市のみ	ふりがな 氏名
	電話	— —	搬入業者

天 ↑ 「写真部門(5点目)」 ↓ 地

第76回県展作品 貼付用紙(C)	部門	※作品番号	
	題名		
	住所	市郡 ※郡市のみ	ふりがな 氏名
	電話	— —	搬入業者

・作品の裏面に、正面・天地(上下)がわかるように貼り付けてください。

第76回岡山県美術展覧会 出品票(A)

搬入業者		郵振	当日	漢字	かな		
部門	絵画作品サイズ	号	工芸・彫刻の 大きさ	幅 cm	奥行 cm	高さ cm	重量 kg
ふりがな 題名	①						
	②						
	③						
	④						
	⑤						
住所	〒 市郡			電話	- -		
ふりがな			性別 男・女	※作品番号・審査結果	①		
氏名					②		
本名 <small>氏名と同じ場合は不要</small>					③		
生年月日	歳	(西暦 年 月 日生)			④		
学校名 <small>(学生のみ必)</small>					⑤		
<input type="checkbox"/> 第76回岡山県美術展の募集要項の各項目を承諾したうえで県展への出品を申し込みます。(□にチェックをいれてください。)							

裏面の注意事項をご確認の上、記入ください。
※(太枠)は記入しないでください。

(事務局で切り取るので切り取らないこと)

切り取り線

第76回県展 作品預かり証(B)	
部門	
氏名	
題名	①
	②
	③
	④
	⑤
※作品番号	①
	②
	③
	④
	⑤
上記作品を預かりました。 山陽新聞社 (印)	

天 ↑ (全部門1点目) ↓ 地	第76回県展作品 貼付用紙(C)	部門		※作品番号		
		題名				
		住所	市郡 ※都市のみ	ふりがな 氏名		
		電話	- -	搬入業者		

天 ↑ [写真部門(2点目)] ↓ 地	第76回県展作品 貼付用紙(C)	部門		※作品番号		
		題名				
		住所	市郡 ※都市のみ	ふりがな 氏名		
		電話	- -	搬入業者		

切り取り線

天 ↑ [写真部門(3点目)] ↓ 地	第76回県展作品 貼付用紙(C)	部門		※作品番号		
		題名				
		住所	市郡 ※都市のみ	ふりがな 氏名		
		電話	- -	搬入業者		

・作品の裏面に、正面・天地(上下)がわかるように貼り付けてください。
・立体作品の底に貼る場合、「地」の方が正面になるようにしてください。

※工芸や彫刻、組写真などで作品の向きや展示の仕方がわかりにくい作品は、写真や配置図を添付してください。組写真の方は必ず添付ください。

郵便振替の受領証（写し可）もしくはご利用明細書を貼り付けてください。

※業者搬入の方は不要。
出品料を必ず業者へ直接お支払いください。

【注意事項】

- ・一般応募の出品票です。招待以上、委嘱作家、無鑑査出品の方は、個別にお送りする専用の出品票を使ってください。
- ・出品料を事前にお支払いされた方は、上記へ郵便振替の受領証（写し可）を貼り付けてください。
- ・必ず楷書でわかりやすく記入してください。
- ・太枠（※）には記入しないでください。
- ・作品の題名は原則12文字以内です。
- ・出品票①、作品預かり証②は、切り離さないで搬入時にお持ちください。
- ・作品貼付用紙③は作品の裏面に、正面・天地（上下）がわかるように貼り付けてください。